

INWENTARYZACJA – KOMORA ZASUW

skala 1:50

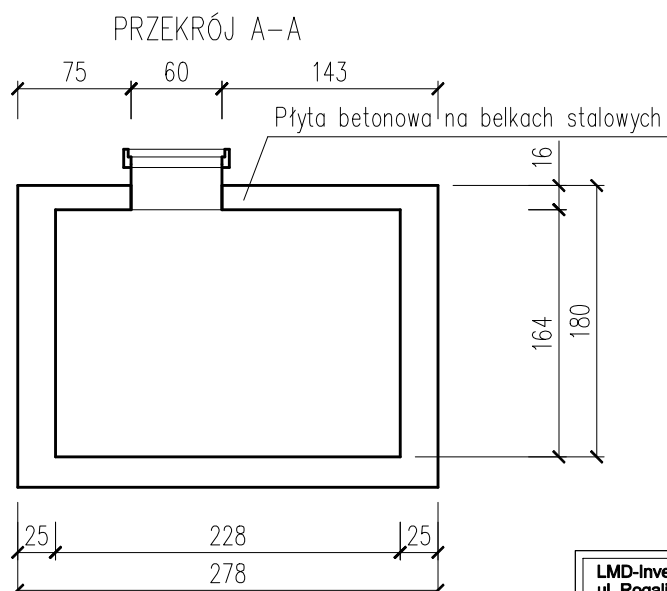
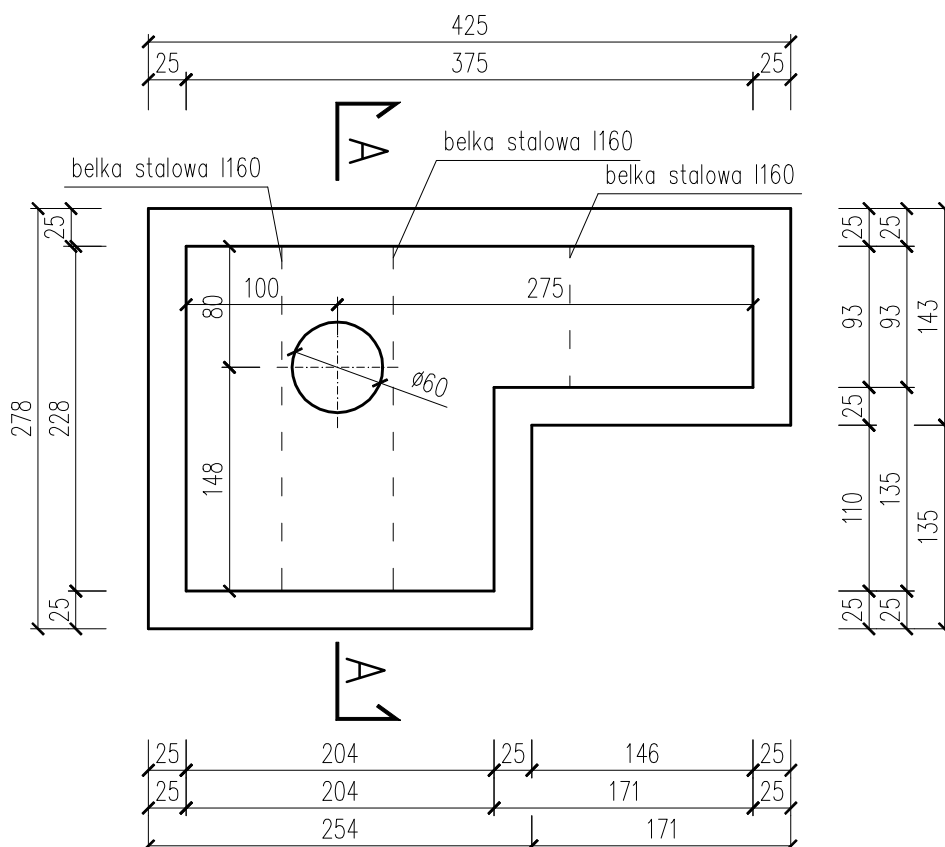

UWAGI:

1. Wszystkie wymiary podano w [cm].
2. Wszystkie wymiary sprawdzić na budowie.

BETON: C30/37 W8

STAL: AIIIIN

LMD-Inwest Łukasz Dymura
ul. Rogali 13/2, 84-200 Wejherowo
tel. 505256154, NIP: 5882088004
email: biuro@LMD-inwest.pl



Inwestycja / Lokalizacja:
WYMIANA SIECI WODOCIĄGOWEJ Z PRZYŁĄCZAMI ORAZ BUDOWA SIECI KANALIZACJI SANITARNEJ
NA TERENIE WOJEWÓDZKIEGO SZPITALA DLA NERWOWO I PSYCHICZNIE CHORYCH W ŚWIECIU
dz. nr 881/30, 864/10, 867/25, 882/4

Inwestor:
Wojewódzki Szpital dla Nerwowo i Psychicznie Chorych
im. dr Józefa Bednarza, ul. Sądowa 18, 86-100 Świecie

Faza: PROJEKT BUDOWLANY

Branża: KONSTRUKCYJNA

Projektował:
MGR INŻ. ŁUKASZ DYMURA

Nr uprawnień:
POM/0125/P00K/11

Data:
07.2017

Podpis:

Projektował:
MGR INŻ. PIOTR KREFTA

Nr uprawnień:
POM/0116/P00K/08

Data:
07.2017

Podpis:

Temat rysunku:
Inwentaryzacja – komora zasuw

Skala:
1:50

Nr rys.:
K-02